

LOIRE  
tourisme

PALMARÈS  
2023

Fleurissement  
& cadre  
de vie



# ÉDITO

## Une dynamique collective & une reconnaissance nationale pour l'amélioration du cadre de vie & la préservation de l'environnement

Depuis plus de six décennies, le label « Villes et Villages Fleuris » s'applique à honorer l'engagement des collectivités en faveur de l'amélioration constante du cadre de vie.

En 2023, 126 communes se sont investies dans cette démarche d'embellissement et d'attraction, bénéficiant du précieux accompagnement du Comité de Fleurissement.

Les résultats sont éloquentes :

- Trois communes se sont vu décerner leur première fleur : Veauche, La Fouillouse et Notre Dame de Boisset
  - Deux communes ont atteint la distinction tant convoitée de la Troisième fleur : Le Crozet et Riorges.
- Ainsi, la Loire compte désormais 49 communes labellisées « Villes et Villages Fleuris ».

Les citoyens occupent également une place centrale dans cette initiative, participant activement à travers des concours de jardins et balcons fleuris, ainsi que dans des projets collectifs. En 2023, 164 participants ont relevé le défi du concours dans la Loire, parmi lesquels 66 ont été honorés.

Cette dynamique des « Villes et Villages Fleuris » ne se limite pas à l'ornement, elle constitue également un moteur essentiel pour la préservation de notre environnement. Face aux défis du changement climatique, le label a évolué pour englober des critères allant au-delà du simple fleurissement. Il prend désormais en considération la place dévolue au végétal dans l'aménagement des espaces publics, la valorisation du patrimoine botanique local, ainsi que la préservation de la biodiversité et des ressources naturelles.

Dans un contexte où les défis environnementaux se multiplient, les communes embrassent résolument la transition écologique. Conscient des difficultés que cela peut représenter, Loire Tourisme a instauré un programme de formation visant à guider les municipalités dans la conciliation entre qualité de vie et urgence environnementale.

Aujourd'hui, je tiens à saluer l'exemplarité de cette démarche, soulignant le remarquable esprit de collaboration qui anime l'ensemble des acteurs du réseau « Villes et Villages Fleuris ». C'est grâce à l'engagement sans faille des élus locaux et des membres du Comité de Fleurissement que ce label continue sa progression, au service de la qualité de vie, de l'environnement et de l'attractivité de notre territoire.

Enfin, mes sincères remerciements s'adressent aux précieux partenaires qui nous accompagnent dans cette démarche, à savoir le GIE Hortiloire, le Crédit Agricole Loire-Haute-Loire, le Campus Montravel, Naturalis, Perret Auvergne-Rhône-Alpes et France Nature Environnement. Leur soutien indéfectible renforce notre action collective pour un environnement plus florissant et durable.

**Antoine VERMOREL-MARQUES,**  
Président de Loire Tourisme





## Communes de moins de 500 habitants

### 23 COMMUNES INSCRITES

Apinac	La Versanne	St Georges de Baroille
Arcinges	Lérigneux	St Georges en Couzan
Belleroy	Marols	St Julien d'Oddes
Cervièrès	Nollieux	St Just en Bas
Cezay	Sauvain	St Priest la Roche
Chalmazel-Jeansagnière	St Didier sur	Ste Agathe en Donzy
La Valla sur Rochefort	Rochefort	Vivans

### COMMUNES DÉJÀ LABELISÉES

Jas ❀❀  
Le Crozet ❀❀❀

### Distinction décernée à :

Arcinges	Marols	Vivans
Cervièrès	Sauvain	
Chalmazel-Jeansagnière	St Didier sur Rochefort	

## Communes de 501 à 1 000 habitants

### 34 COMMUNES INSCRITES

Bard	Les Salles	St Cyr de Favières
Chambéon	Malleval	St Denis sur Coise
Changy	Marclopt	St Haon le Châtel
Cordelle	Margerie-Chantagret	St Jean Soleymieux
Crémeaux	Nervieux	St Laurent la Conche
Dargoire	Parigny	St Romain les Atheux
Estivareilles	Sail sous Couzan	Tartaras
La Tourette	St Barthélémy Lestra	Vailleille
Lay	St Bonnet le Courreau	

### COMMUNES DÉJÀ LABELISÉES

Cleppé ❀❀  
Épercieux Saint Paul ❀  
Notre Dame de Boisset ❀  
Rivas ❀  
Roisey ❀  
Salvizinet ❀  
Sévelinges ❀  
St Martin Lestra ❀

### Distinction décernée à :

Bard	La Tourette	St Jean Soleymieux
Changy	Lay	Tartaras
Dargoire	Nervieux	

## Communes de 1 001 à 5 000 habitants

### 44 COMMUNES INSCRITES

Belmont de la Loire	St Denis de Cabanne
Boën sur Lignon	St Jean St Maurice
Bonson	St Just la Pendue
Chavanay	St Marcellin en Forez
Chevrières	St Maurice en Gourgois
Écotay L'Olme	St Nizier sous Charlieu
Jonzieux	St Paul en Jarez
Maclas	St Romain en Jarez
Montagny	St Romain le Puy
Panissières	St Victor sur Rhins
Perreux	Usson en Forez
Poncins	Villerest
Pouilly les Feurs	Violay
St André d'Apchon	Vougy
St Cyprien	

### COMMUNES DÉJÀ LABELISÉES

Avezieux ❀  
Balbigny ❀  
Cellieu ❀❀  
Chambœuf ❀❀❀❀  
Champdieu ❀❀  
Charlieu ❀❀  
Civens ❀  
L'Horme ❀  
La Fouillouse ❀  
Marcilly le Châtel ❀  
Renaison ❀  
Savigneux ❀  
St Cyr les Vignes ❀❀  
St Genest Malifaux ❀  
St Héand ❀

### Distinction décernée à :

Belmont de la Loire	Pouilly les Feurs	St Nizier sous Charlieu
Chavanay	St André d'Apchon	Villerest
Perreux	St Jean St Maurice	Violay
Poncins	St Marcellin en Forez	



## Communes de 5 001 à 30 000 habitants

### 22 COMMUNES INSCRITES

Roche la Molière

### COMMUNES DÉJÀ LABELISÉES

Andrézieux-Bouthéon ❀❀❀

Chazelles sur Lyon ❀

Feurs ❀❀

Firminy ❀❀

La Grand Croix ❀

La Talaudière ❀❀❀

Le Chambon Feugerolles ❀❀❀

Le Coteau ❀❀❀

Montbrison ❀❀❀

Montrond les Bains ❀

Riorges ❀❀❀

Rive de Gier ❀❀

Sorbiers ❀

St Galmier ❀❀❀❀

St Genest Lerpt ❀❀

St Jean Bonnefonds ❀❀

St Just St Rambert ❀

St Priest en Jarez ❀

Sury le Comtal ❀

Veauche ❀

Villars ❀

**Distinction décernée à :**

Roche la Molière

## Communes de plus de 30 000 habitants

### 3 COMMUNES INSCRITES

### COMMUNES DÉJÀ LABELISÉES

Roanne ❀❀❀

St Chamond ❀❀❀❀

St Étienne ❀❀❀



## Jardins d'agrément visibles de l'espace public

116 INSCRIPTIONS

**Mme Véronique BOUTEILLE**,  
AVEIZIEUX

**Mme Cécile BRUEL**,  
AVEIZIEUX

**Mme Danielle GRANGE**,  
AVEIZIEUX

**M. Raymond DIMIER**,  
BALBIGNY

**M. Paul ODOUARD**,  
BALBIGNY

**Mme Claudette VASSOILLE**,  
BALBIGNY

**Mme Anne-Marie BOULON**,  
BELMONT DE LA LOIRE

**Mme Julie BURNICHON-  
CLOUPET**,  
BELMONT DE LA LOIRE

**Mme Christiane DANIERE**,  
BELMONT DE LA LOIRE

**M. et Mme Jean-Pierre  
DUPERRON**,  
BELMONT DE LA LOIRE

**Mme Martine MONCORGE**,  
BELMONT DE LA LOIRE

**Mme Marie-Claude MOULIN**,  
BOËN SUR LIGNON

**Mme Régine BOURGIER**,  
BONSON

**Mme Pierre FERRAND**,  
BONSON

**Mme Monique JOURDA**,  
BONSON

**M. et Mme Alain ESPINHA**,  
CELLIEU

**M. Paul TRAMBOUZE**,  
CHAMBEON

**Mme Jacqueline VILLARD**,  
CHAMBEON

**M. et Mme Bernard CLEMENT**,  
CHAMBOEUF

**M. et Mme Marius ESCOT**,  
CHAMBOEUF

**M. et Mme Jean-Claude  
LAURENDON**,  
CHAMBOEUF

**M. et Mme Bernard RELAVE**,  
CHAMBOEUF

**Mme Alice BUFFARD**,  
CHARLIEU

**Mme Denise DELLA NAVE**,  
CHARLIEU

**Mme Thérèse POPELIN**,  
CHARLIEU

**M. Julien BLANCHARD**,  
CHAZELLES SUR LYON

**Mme Monique PITAVAL**,  
CHAZELLES SUR LYON

**M. Michel VERICEL**,  
CHAZELLES SUR LYON

**Mme Catherine BASSON**,  
CHEVRIERES

**Mme Marie-Paule BONNIER**,  
CHEVRIERES

**Mme Thérèse DUPUY**,  
CHEVRIERES

**Mme Virginie ESCOT**,  
CHEVRIERES

**Mme Geneviève GAGNARD**,  
CHEVRIERES

**M. Philippe PIGNARD**,  
CLEPPE

**Mme Christiane VEROT**,  
CLEPPE

**M. Jean-Luc VIGNAL**,  
CLEPPE

**Mme Marie-Thérèse GENOUX**,  
FEURS

**M. Robert MAGAT**,  
FEURS

**Mme Paule PILON**,  
FEURS

**M. Jacky SEON**,  
FEURS

**Mme Jacqueline SUBRUN**,  
FEURS

**Mme Bernadette  
BALLANDRAUD**,  
JONZIEUX

**M. et Mme Denis DEFOUR**,  
JONZIEUX

**M. Jean MINAIRE**,  
JONZIEUX

**M. Patrick ROUSSIER**,  
JONZIEUX

**Mme Marie-Christine CARLIER**,  
LA VERSANNE

**Mme Simone FOYATIER**,  
LE COTEAU

**M. LAVASTRE**,  
L'HORME

**M. Alain ZIELENSKI**,  
L'HORME

**Mme Colette DERVIEUX**,  
MACLAS

**M. DURANTON**,  
MACLAS

**Mme Andrée VAUCHE**,  
MARCILLY LE CHATEL

**Mme Monique CROUZET**,  
MONTBRISON

**M. Antonio DA COSTA**,  
MONTBRISON

**M. Gérard DERORY**,  
MONTBRISON

**Mme Fabienne CHARRETIER**,  
MONTROND LES BAINS

**M. Daniel DEVOUCOUX**,  
MONTROND LES BAINS

**M. Jean POYET**,  
MONTROND LES BAINS

**Mme Marie-Thérèse  
BOUILLER**,  
NERVIEUX

**M. et Mme Jacky BOURG**,  
NERVIEUX

**M. et Mme Jacky PHILIPPON**,  
NERVIEUX

**M. et Mme Alain DECOMBE**,  
NOTRE DAME DE BOISSET

**M. Jean BISSUEL**,  
PERREUX

**Mme Odile CHAUMETTE**,  
PERREUX

**M. Jean GENEVOIS**,  
PERREUX

**Mme Denise GOUTORBE**,  
PERREUX

**M. Jean-Pierre VILLENEUVE**,  
PERREUX

**Mme Michèle BOURDELIN**,  
PONCINS

**Mme Nadine MICHEL**,  
PONCINS

**M. Edmond NICOTA**,  
PONCINS

**M. Dominique THOLLOT**,  
PONCINS

**M. Jean-Marc TROTTET**,  
PONCINS

**M. et Mme Jean-Paul  
BURNICHON-COMBE**,  
RENAISON

**Mme Eliane JANDARD**,  
RENAISON

**M. Manuel DOS ANTOS**,  
ROANNE

**Mme Christiane LIVET**,  
ROANNE

**M. Julien BERLANDE**,  
SAVIGNEUX

**M. et Mme Guy BONNET**,  
SAVIGNEUX

**M. Georges MONDON**,  
SAVIGNEUX

**M. Bernard MONIER**,  
SAVIGNEUX

**M. et Mme Johnny JAVELOT**,  
ST BARTHELEMY LESTRA

**Mme Edmonde MICHEL**,  
ST BARTHELEMY LESTRA

**M. et Mme Gilbert NOAILLY**,  
ST BARTHELEMY LESTRA

**M. et Mme Gérard ROCHE**,  
ST BARTHELEMY LESTRA

**M. Jean JACQUIER**,  
ST CHAMOND

**Mme Marie-Josette CHEVRON**,  
ST CYR DE VALORGES

**Mme Françoise MATHELIN**,  
ST CYR DE VALORGES

**Mme Fabienne BORGES**,  
ST ETIENNE

**M. et Mme Thierry  
DECHELETTE**,  
ST HAON LE CHATEL

**Mme Marie-Paule BRUYAS**,  
ST HEAND

**Mme Bernadette BRUYAS**,  
ST HEAND

**M. Jean-Luc ROCHEDIX**,  
ST HEAND

**M. et Mme Gérard THOMAS**,  
ST JEAN BONNEFONDS

**M. et Mme Daniel  
THOMASSON**,  
ST JEAN BONNEFONDS

**Mme Renée DEBATISSE**,  
ST JEAN ST MAURICE SUR  
LOIRE

**M. André FRANCOIS**,  
ST JEAN ST MAURICE SUR  
LOIRE

**M. Michel PELLEGRINI**,  
ST JEAN ST MAURICE SUR  
LOIRE

**Mme Denise BEAL**,  
ST MARCELLIN EN FOREZ

**M. René JULLIARD**,  
ST MARCELLIN EN FOREZ

**M. Franck ZINUTTI**,  
ST MARCELLIN EN FOREZ

**Mme Brigitte CHAVAND**,  
ST MARTIN LESTRA

**Mme Chantal CROZIER**,  
ST MARTIN LESTRA

**M. Robert DUMAS**,  
ST MARTIN LESTRA

**M. Christian RAMBAUD**,  
ST MARTIN LESTRA

**M. Edmond SIGAUD**,  
ST ROMAIN EN JAREZ

**M. Michel ANDRIEU**,  
SURY LE COMTAL

**Mme Suzanne TAVERNIER**,  
SURY LE COMTAL

**M. et Mme Yvan ESTIEU**,  
VEAUCHE

**M. et Mme Paul FLACON-  
PAILLEUX**,  
VEAUCHE

**M. et Mme Jean-Paul FRERY**,  
VEAUCHE

**M. et Mme Antoine PINEY**,  
VEAUCHE

**M. et Mme Patrick VALOUR**,  
VEAUCHE

**M. Christian PONTILLE**,  
VIOLAY

**M. Vincent REY**,  
VIOLAY

**M. Philippe ROCHARD**,  
VIOLAY

**Mme Christiane VERNAY**,  
VIOLAY

### Distinction décernée à :

**M. Raymond DIMIER**, BALBIGNY

**Mme Anne-Marie BOULON**, BELMONT DE LA  
LOIRE

**Mme Christiane DANIERE**, BELMONT DE LA  
LOIRE

**M. et Mme Jean-Pierre DUPERRON**, BELMONT  
DE LA LOIRE

**Mme Martine MONCORGE**, BELMONT DE LA  
LOIRE

**Mme Marie-Claude MOULIN**, BOËN SUR LIGNON

**Mme Monique JOURDA**, BONSON

**M. et Mme Alain ESPINHA**, CELLIEU

**M. et Mme Bernard CLEMENT**, CHAMBOEUF

**M. et Mme Marius ESCOT**, CHAMBOEUF

**M. et Mme Jean-Claude LAURENDON**,  
CHAMBOEUF

**M. et Mme Bernard RELAVE**, CHAMBOEUF

**Mme Denise DELLA NAVE**, CHARLIEU

**Mme Thérèse POPELIN**, CHARLIEU

**M. Julien BLANCHARD**, CHAZELLES SUR LYON

**M. Michel VERICEL**, CHAZELLES SUR LYON

**Mme Virginie ESCOT**, CHEVRIERES

**Mme Christiane VEROT**, CLEPPE

**Mme Bernadette BALLANDRAUD**, JONZIEUX

**Mme Simone FOYATIER**, LE COTEAU

**Mme Monique CROUZET**, MONTBRISON

**M. Antonio DA COSTA**, MONTBRISON

**M. Gérard DERORY**, MONTBRISON

**Mme Fabienne CHARRETIER**, MONTROND LES  
BAINS

**M. Daniel DEVOUCOUX**, MONTROND LES BAINS

**M. et Mme Alain DECOMBE**, NOTRE DAME DE  
BOISSET

**M. Jean GENEVOIS**, PERREUX

**Mme Denise GOUTORBE**, PERREUX

**M. Jean-Pierre VILLENEUVE**, PERREUX

**Mme Michèle BOURDELIN**, PONCINS

**M. Jean-Marc TROTTET**, PONCINS

**Mme Eliane JANDARD**, RENAISON

**M. Manuel DOS ANTOS**, ROANNE

**Mme Christiane LIVET**, ROANNE

**M. Julien BERLANDE**, SAVIGNEUX

**M. et Mme Guy BONNET**, SAVIGNEUX

**M. Georges MONDON**, SAVIGNEUX

**M. et Mme Gilbert NOAILLY**, ST BARTHELEMY  
LESTRA

**M. Jean JACQUIER**, ST CHAMOND

**Mme Marie-Josette CHEVRON**, ST CYR DE  
VALORGES

**Mme Fabienne BORGES**, ST ETIENNE

**Mme Marie-Paule BRUYAS**, ST HEAND

**Mme Bernadette BRUYAS**, ST HEAND

**M. Jean-Luc ROCHEDIX**, ST HEAND

**M. et Mme Gérard THOMAS**, ST JEAN  
BONNEFONDS

**Mme Renée DEBATISSE**, ST JEAN ST MAURICE  
SUR LOIRE

**M. Franck ZINUTTI**, ST MARCELLIN EN FOREZ

**Mme Brigitte CHAVAND**, ST MARTIN LESTRA

**M. Robert DUMAS**, ST MARTIN LESTRA

**M. Michel ANDRIEU**, SURY LE COMTAL

**M. et Mme FLACON-PAILLEUX**, VEAUCHE

**M. Vincent REY**, VIOLAY



## Décors floraux sur façade ou cour visibles de l'espace public

39 INSCRIPTIONS

**M. et Mme Jésus SEGURA,**  
CELLIEU

**Mme Marie OLIVIER,**  
CHALMAZEL-JEANSAGNIERE

**Mme Josette SIMON,**  
CHALMAZEL-JEANSAGNIERE

**M. Gérard PION,**  
CHAMBEON

**Mme Sylvie BOUCHET,**  
CHAZELLES SUR LYON

**Mme Catherine GALLAND,**  
CHAZELLES SUR LYON

**Mme Marie-Thérèse PERRET,**  
CHEVRIERES

**Mme Danielle PERRIN,**  
CLEPPE

**M. Jean BERGER,**  
JONZIEUX

**Mme Suzy BUGNAZET,**  
JONZIEUX

**Mme Valérie GACHE,**  
LA VERSANNE

**M. Bernard FROBERT,**  
LE CROZET

**M. René LADRET,**  
LE CROZET

**M. Pierre ROMANET,**  
LE CROZET

**Mme Christiana DE OLIVEIRA VIEIRA SOUSA,**  
L'HORME

**M. Didier SABOT,**  
L'HORME

**Mme Aimée GALANIS,**  
MACLAS

**M. et Mme JOUVE,**  
MACLAS

**Mme Simon THOMAS,**  
NERVIEUX

**Mme Julie BECOT,**  
ROANNE

**M. Jean-Claude PASCAL,**  
ROISEY

**Mme Florence BERRIER,**  
ST BARTHELEMY LESTRA

**Mme Lucienne THOMASSON,**  
ST CHAMOND

**Mme Catherine CASCALES,**  
ST DIDIER SUR ROCHEFORT

**Mme Josette COMBE,**  
ST DIDIER SUR ROCHEFORT

**Mme Suzanne CRUZILLE,**  
ST HAON LE CHATEL

**M. et Mme Hubert SERAN,**  
ST HAON LE CHATEL

**M. et Mme Gérard TISSIER,**  
ST HAON LE CHATEL

**M. Henri GOURLAT,**  
ST JEAN ST MAURICE SUR LOIRE

**M. Louis MARAGNAT,**  
ST JEAN ST MAURICE SUR LOIRE

**Mme Colette SIROUX,**  
ST JEAN ST MAURICE SUR LOIRE

**Mme Isabelle LAGARDE,**  
ST MARCELLIN EN FOREZ

**Mme Henriette RIOUX,**  
ST MARCELLIN EN FOREZ

**Mme Josette BERTHET,**  
ST MARTIN LESTRA

**M. et Mme Maurice DURVAL,**  
ST PRIEST LA ROCHE

**Mme Jeannine FONTENELLE,**  
ST PRIEST LA ROCHE

**Mme Christiane VASONE,**  
ST PRIEST LA ROCHE

**M. Marie FERLAY,**  
ST ROMAIN EN JAREZ

**Mme Marie-Claire RECORBET,**  
VIOLAY

### Distinction décernée à :

**M. René LADRET,** LE CROZET

**M. Pierre ROMANET,** LE CROZET

**M et Mme JOUVE,** MACLAS

**Mme Julie BECOT,** ROANNE

**M. Jean-Claude PASCAL,** ROISEY

**Mme Lucienne THOMASSON,** ST CHAMOND

**M. Louis MARAGNAT,** ST JEAN ST MAURICE SUR LOIRE

**Mme Jeannine FONTENELLE,** ST PRIEST LA ROCHE

**Mme Christiane VASONE,** ST PRIEST LA ROCHE

**Mme Marie-Claire RECORBET,** VIOLAY

## Appartements en immeuble collectif (fenêtres et balcons)

9 INSCRIPTIONS

**M. André DEVAUD,**  
BOEN SUR LIGNON

**M et Mme Gilbert MONGEON**  
CELLIEU

**Mme Marie-Thérèse BUSCAIL,**  
L'HORME

**Mme Colette GAY,**  
L'HORME

**Mme Marie ACCARY,**  
ROANNE

**Mme Sylvie LEDIEU,**  
ST CHAMOND

**M. Charles BOZZACO COLONA,**  
ST ETIENNE

**Mme Véronique MURGUE,**  
ST ETIENNE

**Mme Lucinda WERLEN,**  
ST ETIENNE

Catégorie 3

### Distinction décernée à :

**M. et Mme Gilbert MONGEON,** CELLIEU

**Mme Marie ACCARY,** ROANNE

**Mme Sylvie LEDIEU,** SAINT-CHAMOND



# Réseau Villes & Villages Fleuris

## « VILLES ET VILLAGES FLEURIS » LABEL NATIONAL DE LA QUALITÉ DE VIE

### UNE ORGANISATION PARTAGÉE

#### La labellisation s'effectue à différents niveaux :

- Les communes s'inscrivent auprès de Loire Tourisme, en charge du label.
- Le Comité de fleurissement, animé par Loire Tourisme, sélectionne les communes susceptibles d'être labellisées et les accompagne pour se perfectionner.
- L'Agence Régionale de Tourisme attribue les 1<sup>ère</sup>, 2<sup>ème</sup> et 3<sup>ème</sup> Fleurs et propose les communes susceptibles d'être labellisées « 4 Fleurs » au Conseil National des Villes et Villages Fleuris (CNVVF).
- Le CNVVF coordonne le processus global de labellisation et attribue la 4<sup>ème</sup> Fleur ainsi que les différents prix nationaux.

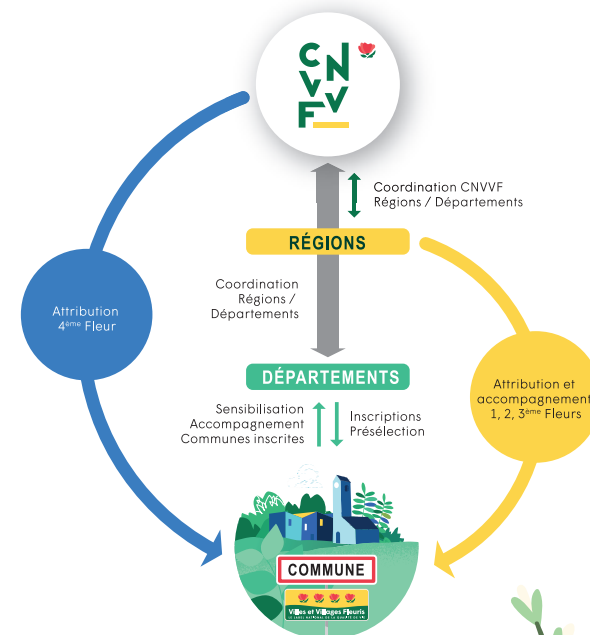



## COMITÉ DÉPARTEMENTAL DU FLEURISSEMENT ET CADRE DE VIE

AYEL Gilles	FRANC Pascal	OLIVIER Jean-Pierre
BAROUX Roland	FRANCE Renaud	OSTY Christophe
BARRIER Anthony	GOUTTEFARDE Quentin	PIAT Gérard
BARRIER Marc-Henri	GUERIN Clément	PORTE Christophe
BERNARD Hervé	JACOUD Patrice	RUIZ Jean-Louis
BERTHET Bernard	JARROSSON Thierry	SERRE Bruno
BOUCHUT Guillaume	MANNEVEAU Jacques	SIGNORET Jean-Charles
BOURGIER Yves	MASSACRIER Camille	SIMONETTI Nicolas
BUISSON Ludovic	MAURIAUD Stéphane	STACHOWICZ Nicole
CHAMPAULT Marc	MICHALET Alain	THIVILLIER Eric
CHARLIOT Emmanuel	MONTMEAT Olivier	VERNET Gérard
CHERBLANC Jonathan	MOULIN Josée	VIALARON Jean-Luc
CICHY Yoan	NADAL Thierry	VINCENT Sébastien

Merci à tous les membres du Comité !

## DES FORMATIONS POUR ACCOMPAGNER LES COMMUNES DANS LEUR TRANSITION ÉCOLOGIQUE

En 2023, Loire Tourisme, en collaboration avec le Campus Montravel, France Nature Environnement, Naturalis et Perret Rhône-Alpes a proposé 3 formations gratuites aux membres du réseau « Villes & Villages Fleuris » de la Loire en partenariat avec France Nature Environnement, le Campus Montravel, Naturalis et le Groupe Perret.



### ESPÈCES EXOTIQUES ENVAHISSANTES

Nous avons abordé les stratégies pour prévenir la propagation des espèces exotiques envahissantes telles que la Renouée du Japon et pour contribuer à la préservation de la biodiversité.

### VÉGÉTALISATION DURABLE DES ESPACES VERTS

Formation où les participants ont acquis des compétences pratiques et théoriques essentielles pour créer et entretenir des environnements verts respectueux de l'écosystème.

### VÉGÉTALISATION DES CIMETIÈRES

Différentes techniques de végétalisation et d'entretien ont été abordées lors de cette formation pour concevoir des espaces funéraires respectueux de l'environnement.

## LES FORMATIONS À VENIR en 2024

**GESTION DE L'EAU DANS  
LES ESPACES VERTS**

**GESTION DIFFÉRENCIÉE  
DES ESPACES VERTS ET  
BIODIVERSITÉ**



## Collectivités

# VOUS AVEZ UN PROJET D'ÉQUIPEMENT OU D'AMÉNAGEMENT ?

## Des architectes-conseils à votre service

Bénéficiez gratuitement de l'expertise d'un architecte,  
missionné par le Département de la Loire.

Sur RDV - Tél. 06 26 14 66 65

[www.loire.fr/architectes-collectivites](http://www.loire.fr/architectes-collectivites)

CRÉATION : DIRECTION DE LA COMMUNICATION - DÉPARTEMENT DE LA LOIRE - 12/2023

## Campus Montravel : Faire éclore ses projets

L'Établissement Public Local Campus Montravel contribue aux missions du Ministère de l'Agriculture et de la Souveraineté Alimentaire. Plusieurs voies de formation (voie scolaire, voie de l'apprentissage ou voie de la formation continue) sont ouvertes aux apprenants. Les axes du projet d'établissement visent le développement de la biodiversité, les productions dans le cadre d'une souveraineté alimentaire, la coopération avec une vision épanouissante et innovante des métiers. Les apprenants sont accompagnés dans leurs apprentissages avec la recherche de sens à leur projet. L'ambition est de former des acteurs écoresponsables. Notre approche place en priorité l'accompagnement des apprenants pour accéder à une réussite par l'insertion sociale et professionnelle.

## Notre expertise placée au service des professionnels et des collectivités

Le Campus Montravel s'engage en faveur de la transition agroécologique sur le territoire en portant des projets variés pour le développement agricole et la gestion des espaces paysagers. Nous sommes force de propositions pour imaginer collectivement les techniques de demain et accompagner les apprenants dans l'acquisition de nouvelles compétences. Des accompagnements techniques et des temps d'échanges sont organisés pour les professionnels dans les domaines d'expertise de notre établissement de formation. Ainsi, Loire Tourisme et le Campus, partenaires de la campagne « Fleurissement et Cadre de vie » de la Loire, proposent ensemble des journées techniques à destination des élus et techniciens des collectivités.

## Le Campus Montravel anime également différents projets et expérimentations avec les territoires :

- Promotion et développement de la marque Végétal local (l'atelier de production, Les jardins de Montravel est labellisé)
- Valorisation et accompagnement de la gestion durable des haies
- Développement et structuration des filières de productions locales et/ou en Agriculture Biologique
- Contribution à l'élaboration et mise en œuvre des Projets Alimentaires Territoriaux (PAT)
- Promotion et coordination d'Espaces Tests Agricoles

Les équipes pédagogiques sont fières d'être associées à la revégétalisation des espaces de vie.

Pour plus d'informations, rendez-vous sur : [www.campus-montravel.fr](http://www.campus-montravel.fr)



Journée sur la végétalisation durable à Saint-Chamond (Avril 2023)

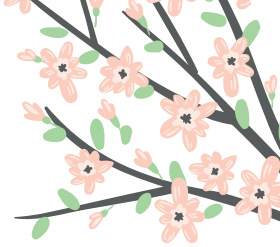

## UN GROUPEMENT DE PRODUCTEURS À VOTRE SERVICE

C'est toujours avec le même plaisir que le GIE Hortiloire est heureux de faire partie des partenaires de la mission « Fleurissement et Cadre de Vie » du département. Equipe impliquée, motivée et qui a à cœur de valoriser les actions en lien avec la thématique du végétal sous toutes ses utilisations.

La Loire : ce si beau département, méconnu pour certains et qui pourtant regorge d'un patrimoine naturel et d'un environnement verdoyant du Nord au Sud.

Nous concernant, nous et nos exploitations de productions horticoles et de pépinières sommes proches géographiquement des consommateurs : tant professionnels de collectivités que particuliers.

Au nombre de 18 répartis sur le département nous sommes avant tout des sites où les végétaux sont produits sur place et élevés en local de manière responsable afin de répondre au maximum aux exigences environnementales auxquelles nous sommes sensibles. Pour la plupart, nous répondons déjà à l'appartenance de certains labels, gage d'une qualité reconnue (HVE, Plante Bleue, Fleurs de France, MPS...).

La plupart de nos exploitations disposent d'un point de vente aux particuliers, pour la clientèle de détail. Ce sont avant tout des lieux d'échanges directs avec le consommateur final en attente de conseils pour le choix de ses plantations et aménagements futurs en lien avec toutes les contraintes climatiques que nous connaissons et subissons .... Nos équipes sont formées à cela, et suivent des formations régulières pour être d'un meilleur conseil et le plus adapté à vos besoins.

Mais c'est vous cher client, cher consommateur qui allez mettre en valeur et en avant nos produits. Nul ne nous rend plus heureux de constater nos conseils appliqués lors de nos tournées d'été au sein du département.

Aujourd'hui rien n'est plus important qu'un conseil de professionnel pour adapter la bonne plante au bon emplacement. C'est primordial de nos jours, face aux changements environnementaux qui modifient quelques peu les finalités des espaces à végétaliser, sans oublier de ne pas minimiser les quantités d'eau nécessaire aux besoins des végétaux suivant leur lieu d'implantation. Sur certains points stratégiques, et avec nos connaissances actuelles nous ne pouvons que constater que les plantes annuelles ont encore toute leur place et leur utilité.

Les Horticulteurs et Pépiniéristes de la Loire s'engagent aussi auprès des collectivités locales, dans l'élaboration des plans de fleurissement et de végétalisation des espaces à garnir et fournissent de précieux conseils aux agents communaux qui le souhaitent. N'hésitez pas à pousser les portes de nos serres pour venir nous rencontrer au milieu d'un carré de géraniums ou de forsythia !

Nous sommes là pour collaborer main dans la main avec les services espaces verts dans le choix des végétaux locaux et résistants aux aléas météorologiques pour mieux les implanter sur nos territoires. Aujourd'hui nous avons déjà plus de recul face à certaines espèces bien plus résistantes et moins consommatrices d'eau.

La simplification administrative aujourd'hui facilite le travail des collectivités dans le choix des fournisseurs et leur laisse le choix d'un approvisionnement local. En effet les seuils des marchés publics étant réhaussés à 40 000 €, une consultation par simple devis permet désormais de garder la maîtrise de la provenance de ses approvisionnements en végétaux et à être fier de faire vivre son tissu économique local.

En ces temps toujours un peu incertains économiquement et une inflation qui devrait « enfin » se stabiliser sur début 2024, il apparaît comme de bon sens de soutenir l'activité économique de proximité telle que la production horticole départementale.

En achetant local, vous participez au maintien et à la vitalité de « notre/votre » territoire ligérien.

**Pour connaître les producteurs de notre département proches de chez vous, consultez la liste sur la page voisine. Vous pourrez ainsi faire le choix de qui peut-être le plus à même de répondre à vos besoins, à savoir s'il s'agit d'horticulture ou de pépinière, si vous êtes particulier ou collectivités, ou alors rendez-vous sur Facebook «GIE Hortiloire».**

**Et rappelez-vous ... pensez global, achetez local !**



## LES MEMBRES DU GIE HORTILOIRE

### Horticulteurs

Plantes annuelles, bisanuelles, plants de légumes, graminées, vivaces, rosiers

**BARRIER Marc-Henri**  
Savigneux  
04.77.58.33.18  
barrier.paysage@yahoo.fr

**CIZERON**  
St Genest Lerpt  
06.83.62.09.66  
cizeron.horticulture@wanadoo.fr

**EARL DE LA DAME**  
Boisset les Montrond  
04.77.54.50.86  
contact@earldeladame.fr

**EYRAUD PRODUCTIONS**  
St Laurent la Conche  
04.77.27.47.57  
www.eyraud-productions.com

**BERNARD FREDIERE HORTICULTURE**  
St Chamond  
04.77.31.54.39  
www.bernardfrediere.com r

**LES SERRES DE L'ETANG MIRABEAU**  
La Talaudière  
04.77.53.49.09  
j.ulrich@orange.fr

**REYNAUD FLEURS**  
La Ricamarie  
04.77.59.18.50  
www.reynaud-fleurs.fr

**LES SERRES DE COMMIERES**  
Vougy  
04.77.71.16.91  
www.serres-commieres-42.com

**VERNET GERARD HORTICULTURE**  
Montbrison  
06.77.58.24.76  
vernetge@orange.fr

**HORTICULTURE DU FOREZ**  
L'Hôpital le Grand  
07.70.22.32.92  
viricel.marlene@orange.fr



### Pépinières

Arbres, arbustes, vivaces, graminées, fruitiers, rosiers, couvre-sols, conifères

**PEPINIERES BERGER VEGETAUX**  
Savigneux  
04.77.58.25.98  
www.pepinieres-berger.com

**BOYADJIAN**  
St Romain le Puy  
06.20.50.07.21  
cedricboyadjian@yahoo.fr

**PEPINIERES DU BUYET**  
St Médard en Forez  
04.77.94.04.47  
www.pepinieres-du-buyet.com

**GAEC DES FONTANETTES**  
Violay  
04.74.63.90.23  
pepinieres.fontanettes@orange.fr

**ARBR'EXPO – GRANGE Père et fils**  
St André le Puy  
04.77.54.48.34  
www.pepinieresgillesgrange.fr

**PEPINIERES LANDY**  
St Paul en Jarez  
04.77.73.74.20  
www.landy.fr

**PEPINIERES DU PILAT**  
Marlhes  
06.87.29.33.34  
pepinieresdupilat@orange.fr

**PJA**  
Vougy  
04.77.70.49.10  
www.pja-paysagiste.fr

# PERRET

Rhône Alpes

Groupe  
PERRET

## Le partenaire expert de vos espaces verts

Incitateur de solutions auprès des collectivités en fertilisation,

fleurissement, protection biocontrôle

et végétalisation



40 rue Georges Besse  
63100 **Clermont-Ferrand**  
04.73.15.62.76

Les Ferrières - Chemin de Flechères  
01480 **Chaleins**  
06.30.27.14.08

9011 Route de Marseille  
38150 **Chanas**  
04.74.86.18.61



# Anthony BARRIER  
06.63.05.89.79  
abarrier.perret-ra@groupeperret.fr

# Jean Luc MOLLIARD  
07.60.42.52.33  
jlm-draive@outlook.fr

# NATURA LIS

Cultivons notre cadre de vie



Acteur majeur de la distribution à destination des  
professionnels des Espaces verts, Sols sportifs,  
Horticulteurs-Pépiniéristes & Maraîchers

### Nos univers produits:



Gazon d'agrément-  
Dépendances vertes



Végétalisation-  
Contrôle de la végétation



Plantation



Fleurissement



Terrains de sports- Golfs



Aménagements extérieurs



Clôtures



Horticulture-Pépinières &  
Maraîchage



Gestion de l'eau



Matériel-Outillages &  
EPI- Vêtements-Chaussants

Natura'lis au plus proche de vous ...



Natura'lis Sorbiers  
Rue Louis Blanchard  
Jean-Louis RUIZ  
Tel: 06.70.34.12.65



naturalis.fr



**LOIRE**  
tourisme

Agence  
de Développement  
Touristique

Loire Tourisme est un organisme associatif, issu de la loi du 23 décembre 1992, chargé de la mise en œuvre de la politique touristique du Département de la Loire.

**4 missions essentielles :**

- Observer et analyser le tourisme dans la Loire
- Développer une offre touristique en phase avec les attentes des clientèles
- Fédérer les acteurs du tourisme & coordonner les initiatives
- Promouvoir les atouts de la destination Loire en France et en Europe auprès de visiteurs cibles

Retrouvez plus  
d'informations sur nos  
actions sur notre site dédié aux  
professionnels du tourisme  
[pro.loiretourisme.com](http://pro.loiretourisme.com)



# L'ÉPARGNE D'ICI



# FINANCE LES PROJETS D'ICI.

Construction d'hôpitaux, de routes, d'écoles, de logements,  
financement d'entreprises...

Au Crédit Agricole Loire Haute-Loire, l'argent que vous  
nous confiez sert avant tout à financer ce qui est utile à votre territoire.

AGIR CHAQUE JOUR DANS VOTRE INTÉRÊT  
ET CELUI DE LA SOCIÉTÉ



LOIRE HAUTE-LOIRE

# LOIRE

CONTACT « FLEURISSEMENT & CADRE DE VIE »

**Cécile Grange**

04 77 59 96 84 - 06 35 23 46 14

[cecile@loiretourisme.com](mailto:cecile@loiretourisme.com)

CONTACT PRESSE

**Annick Pailleux**

04 77 59 96 71 - 06 82 72 20 76

[annick@loiretourisme.com](mailto:annick@loiretourisme.com)



Agence  
de Développement  
Touristique

22, rue Paul Petit

F- 42100 Saint-Etienne

[loirestory.com](http://loirestory.com)



Linkedin.com  
[/company/loirestory](https://www.linkedin.com/company/loirestory)

Site pour les professionnels  
du tourisme dans la Loire



**Loire**  
LE DÉPARTEMENT



**Campus  
Montravel**

**NATURA  
LIS**



**CA**  
LOIRE HAUTE-LOIRE